

Hastalarımızın kalp ve damar sađlıklarının durumunu kontrol etmek için 3 farklı check-up paketi oluřturduk. Bu paketlerin içerikleri, hastanın tanı ve tedaviye en kısa zamanda ve en makul maliyet ile ulaşmasını sađlamak için hazırlanmıştır.

TEMEL KALP SAĐLIĐI (CHECK-UP)

Orta ve ileri yař hasta grubunda, genel kardiyak durum ya da var olan damar hastalıđının tedavisinin devamı için planlanmıştır.

DETAYLI DAMAR YAŐI VE YAPISI KONTROLÜ (VASKÜLER CHECK-UP)

Daha önce kalp damar hastalıđı olmayan genç ve orta yař grubunda belirli yüksek risk faktörlerinin bulunduđu hastalarda o andaki ve gelecekte meydana gelecek istenmeyen kardiyak olayların engellenmesi amacı ile geliştirilmiştir.

İLERİ KALP VE DAMAR SAĐLIĐI KONTROLÜ (KARDİYOYASKÜLER CHECK-UP)

İlk 2 kontrol paketinde daha ileri bir kontrol gerekliliđi ortaya konulduğunda tercih edeceğimiz kalp damarı kontrol paketidir.



ÖZEL KORU ANKARA HASTANESİ
Kızılırmak Mah. 1450. Sokak
No:13 Çukurambar
Ankara-TÜRKİYE

ÖZEL KORU SİNCAN HASTANESİ
Akşemsettin Mah. Huzur
Sokak No:1 Sincan
Ankara-TÜRKİYE

KORU ÇAĐRI MERKEZİ

444 66 62

www.koruhastanesi.com

Koordinasyon için iletişim:
Dahili: 1061, Dect: 4132
+90 535 106 7324



KALP VE DAMAR SAĐLIĐI KONTROLÜ

Kalbinize **İyi Bakın**
ve **Koruyun!**



PROF. DR. AHMET SONEL
KALP MERKEZİ

Kalp Hastalıkları Önlem Alınarak Engellenebilir

“Kalp krizi ve inme” ölüm nedenleri arasında başı çeken iki hastalıktır. Her iki hastalıkta da klinik olaylar, ansızın ve öngörülemez bir şekilde gelişir.

Akut kalp krizlerinin
yüzde 40'ı

hastaneye ulaşmadan ciddi aritmilere sebep vererek ölüm ile sonuçlanır.

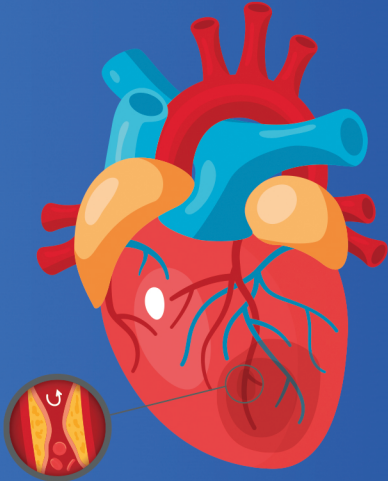

Hipertansiyon



Diyabet



Dislipidemi



Sigara kullanımı



Ailede genç yaşta
kalp damar hastalığı



Yaş ve
Erkek Cinsiyet

Genel olarak bilinen kalp ve damar hastalıkları için risk etkenleridir.

Tüm bu risk faktörlerine sahip olan bir insanda kalp damar hastalığı olmayabildiği gibi bahse konu risk faktörleri bulunmayan bir insanda da daha düşük ihtimal olsa da kalp krizi ya da inme oluşabilmektedir.

Kalp ve damar yaşı ve sağlığı kontrolleri istenmeyen ve öngörülemeyen ansızın oluşan damarsal olayların engellenmesi için gelişmiş detaylı bir kontroldür.

Erken tanı ile istenmeyen olayların önüne geçilebilir...

Damarsal (vasküler) risk faktörlerinin varlığı yanında bu etkenlerin o ana kadar kişide bir hastalık yapıp yapmadığı damarın değişik yapı ve fonksiyonlarının kontrolü ile ortaya konulabilmektedir.

Damar yapısı, fonksiyonu, damar duvarındaki yangı (inflamasyon) ve oluşan aterosklerotik plakların kararsızlığı ve damarda pıhtılaşmaya eğilim durumu testler ile tespit edilebilir. Bu testler ile kişinin kısa ve uzun vadede vasküler olay geçirme riskli ortaya konulabilir ve yüksek risk varsa erkenden önleyici önlemlere ve tedavilere başlanabilir.